

Privater Gestaltungsplan Talwis Seegräben -  
Oberwasserkanal des Wasserrechts Nr. 167  
Bezirk Hinwil  
Festlegung des Gewässerraums  
nach Art. 41a GSchV und  
§ 15 HWSchV: Verzicht

1:500

Von der Baudirektion festgelegt am

Für die Baudirektion: BDV-Nr.

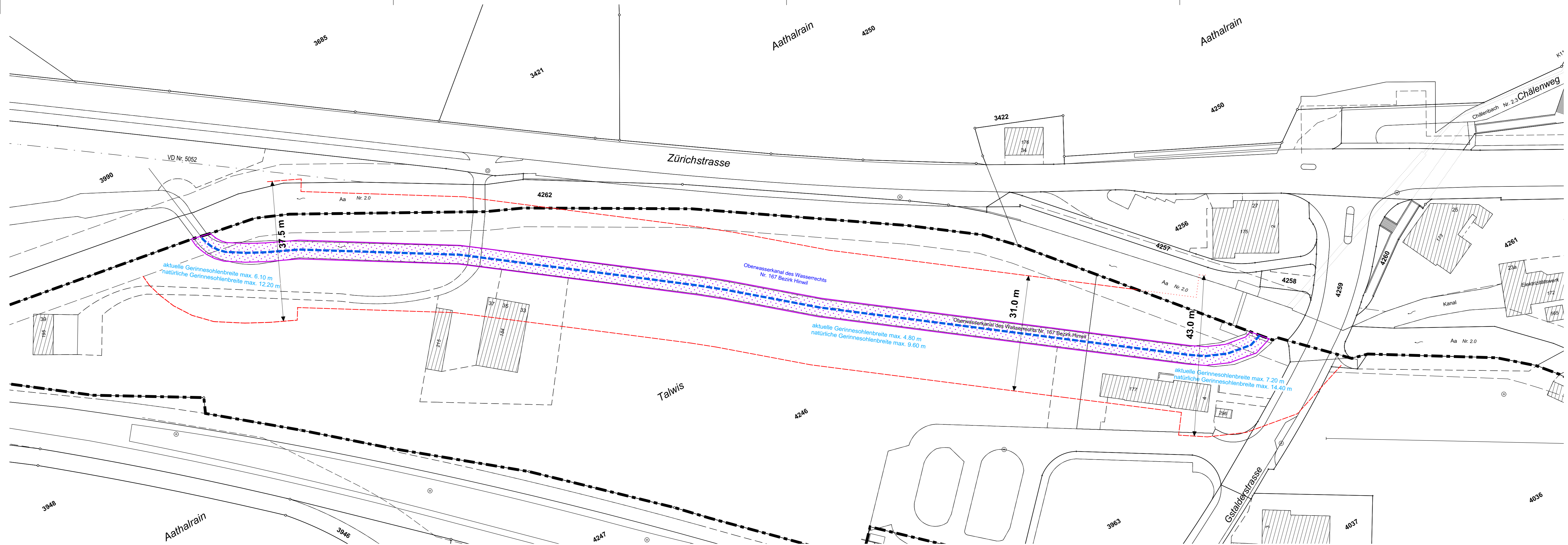

Festsetzungsinhalte

Verzicht auf Gewässerraumfestlegung  
gemäss Art. 41a Abs. 5 GSchV

Informationsinhalte

Minimaler Gewässerraum gemäss Art. 41a GSchV

Privates Gewässer offen, ohne eigene Parzelle

Geltungsbereich Gestaltungsplan Talwis

Von der Grundeigentünerin zugestimmt am

Kat. Nr. 4246:  
HIAG Immobilien Schweiz AG

0 5 10 25 50 m

Das Druckdatum entspricht dem Erstellungsdatum

Grundlagendaten  
Amtliche Vermessung / Kantonale Mehranforderungen: INCESA OBERLAND AG, 25.04.2016,  
Ergänzungen bezüglich der Waldgrenze: GIS Browser Zürich, 13.08.2019

Daten der Amtlichen Vermessung  
Die Daten der Fixpunkte, Grenzpunkte und Einzelpunkte sind nach den gültigen  
Genauigkeits- und Zuverlässigkeitsanforderungen der amtlichen Vermessung bestimmt.  
Die Bodenbe-deckung, Gebäude und Einzelobjekte dienen lediglich der Orientierung.  
Ihre Lage beruht auf einfachen Messungen ohne Kontrolle, weshalb für deren Richtigkeit keine  
Gewähr durch den Geometer besteht.